

EAGLEBE OUTDOORS

Quickstart Guide

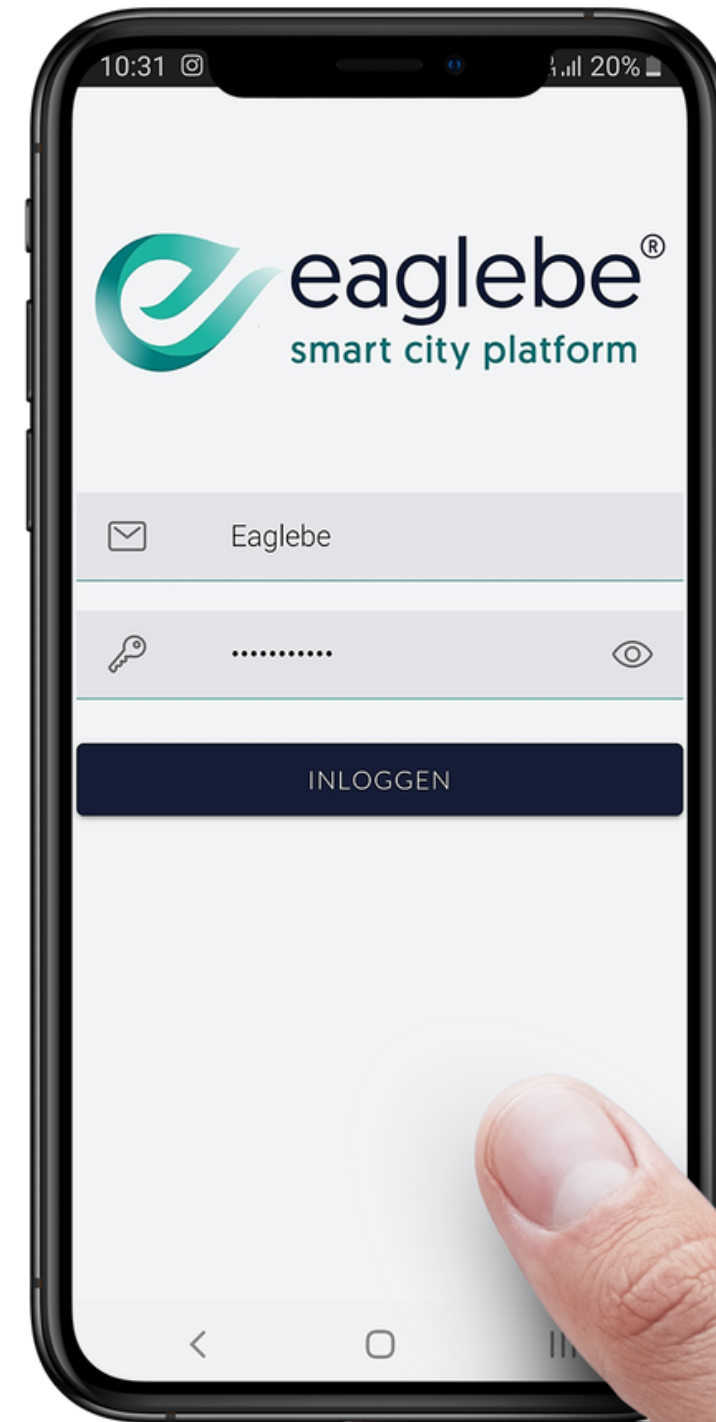

1

**STARTEN MET
EAGLEBE
OUTDOORS**



INSTALLATIE

Surf naar:

- app.eaglebe.com/pwa/login

Installeer de app via:

- Automatische melding
- Browser instellingen

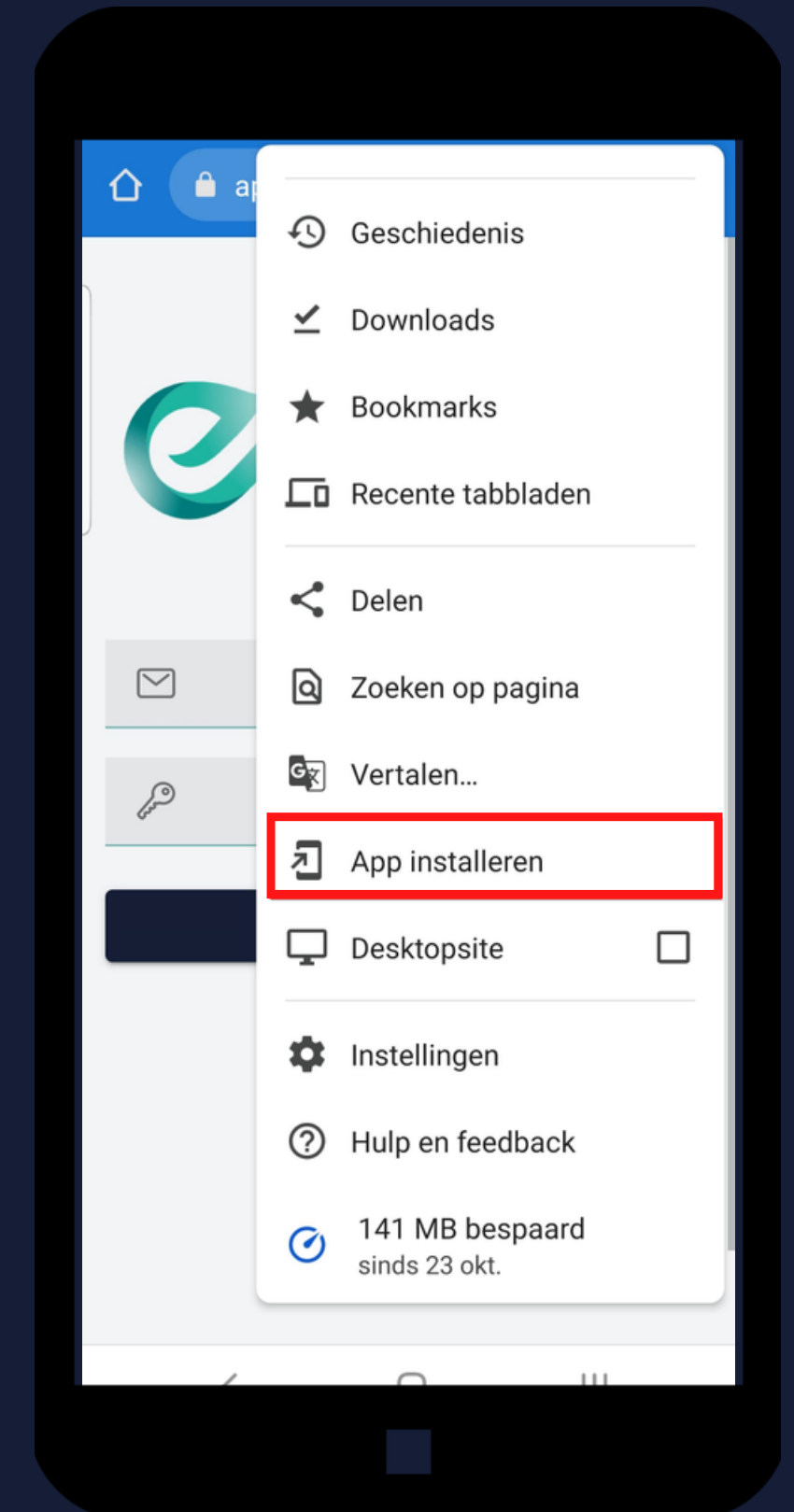
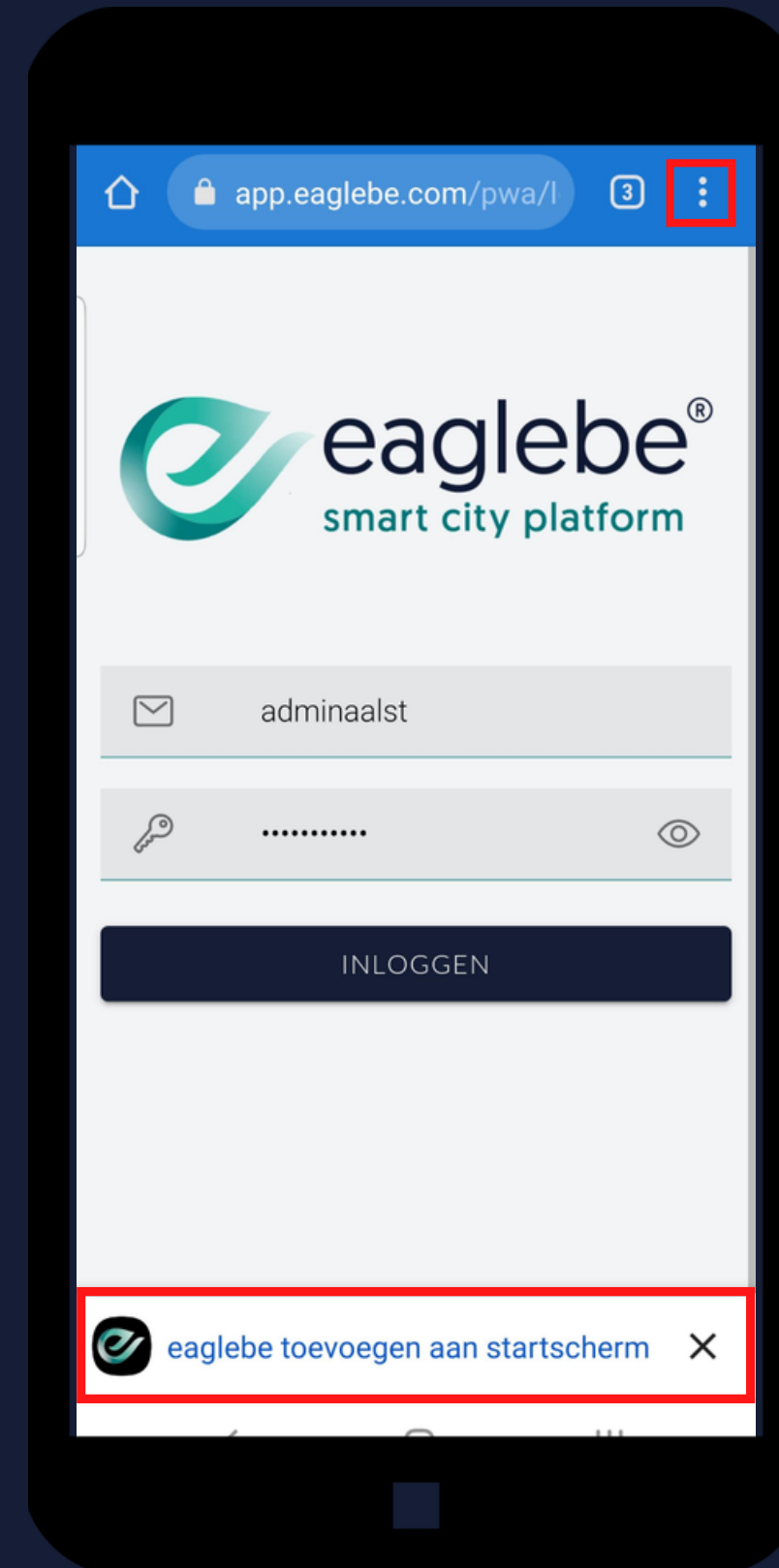

INSTALLATIE

Surf naar:

- app.eaglebe.com/pwa/login

Installeer de app via:

- Automatische melding
- Browser instellingen

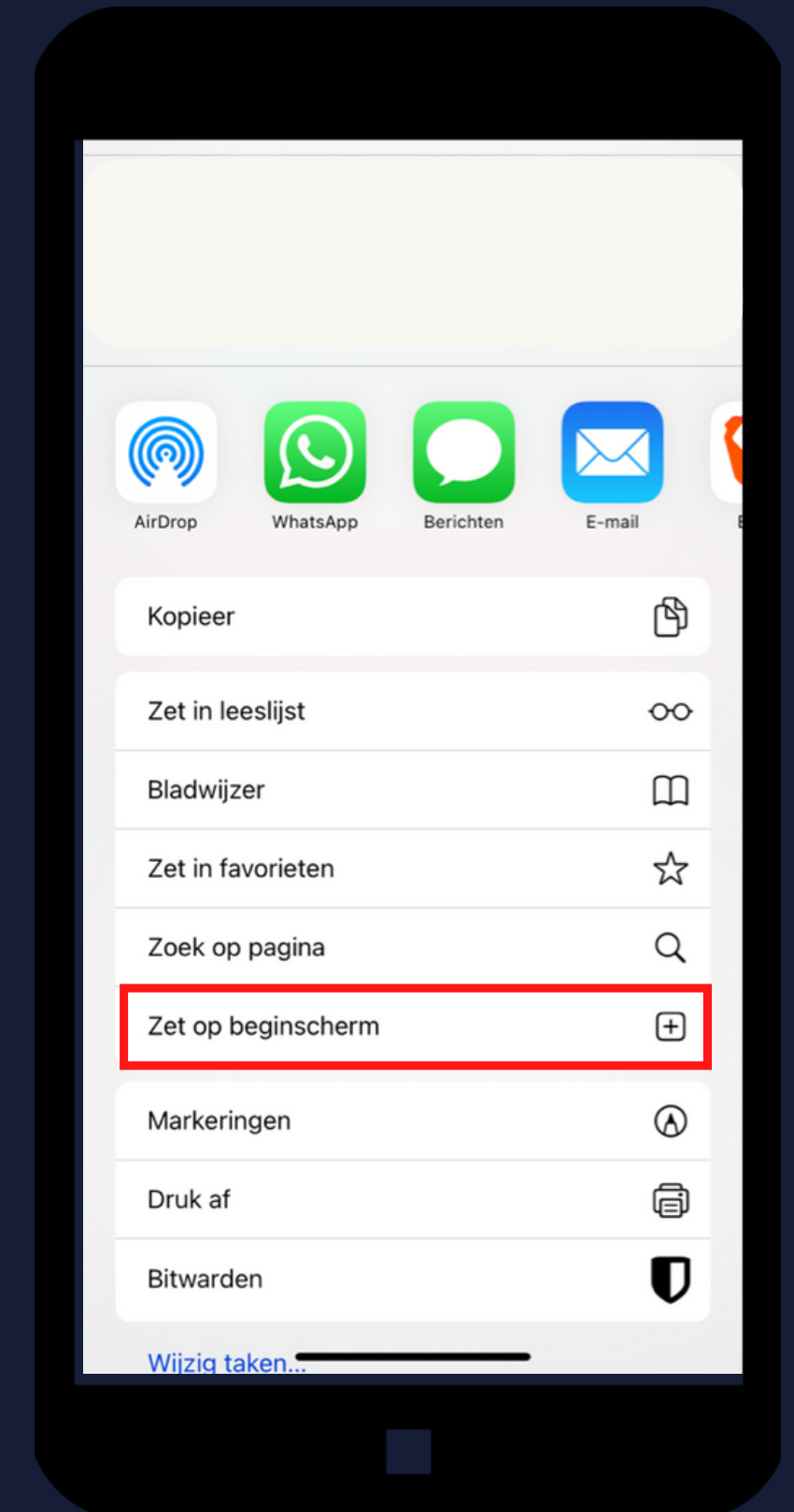
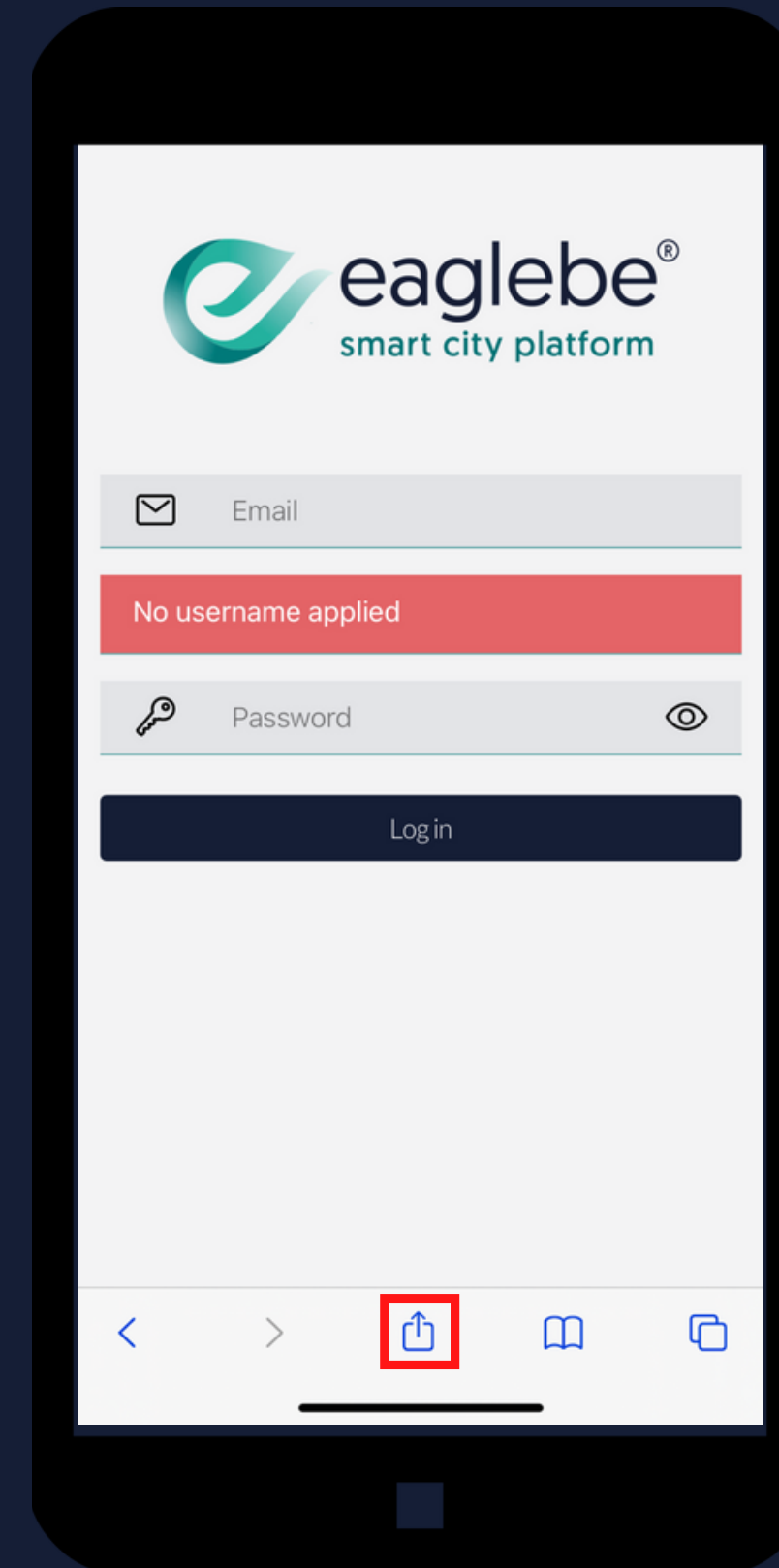

LOGIN

Met je bestaande Eaglebe account.

Geen account?

➔ Vraag een nieuw account aan je Eaglebe verantwoordelijke



GEBRUIKERSROLLEN

- AppIncident: nodig om incidenten te melden
- AppInspectie: nodig om detail info te bekijken
- AppWerkbon: nodig om taken te krijgen

2

**WERKEN MET
EAGLEBE
OUTDOORS**



EAGLEBE OUTDOORS IN EEN NOTENDOP

KAART

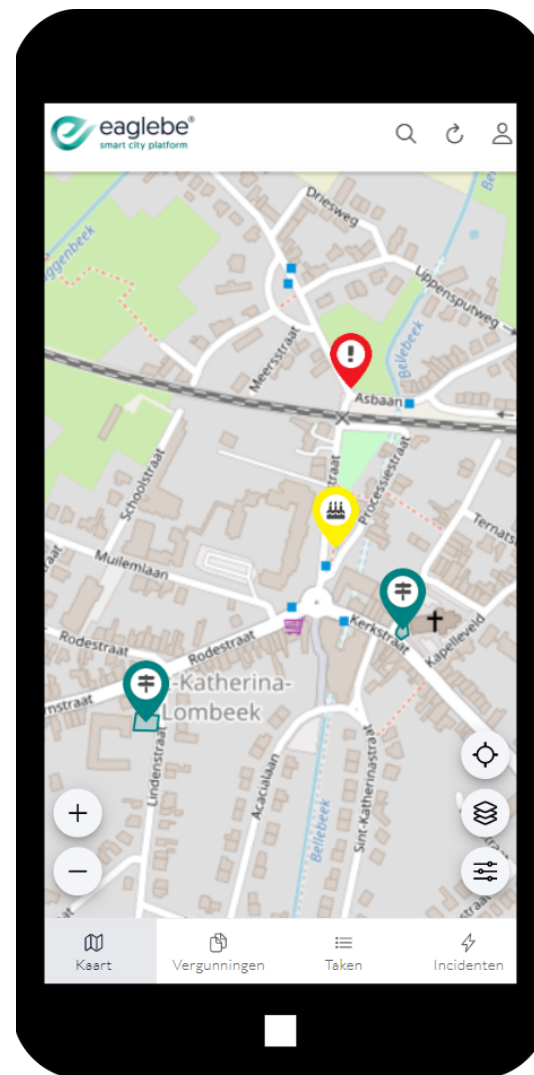

2.1

VERGUNNINGEN



2.2

TAKEN

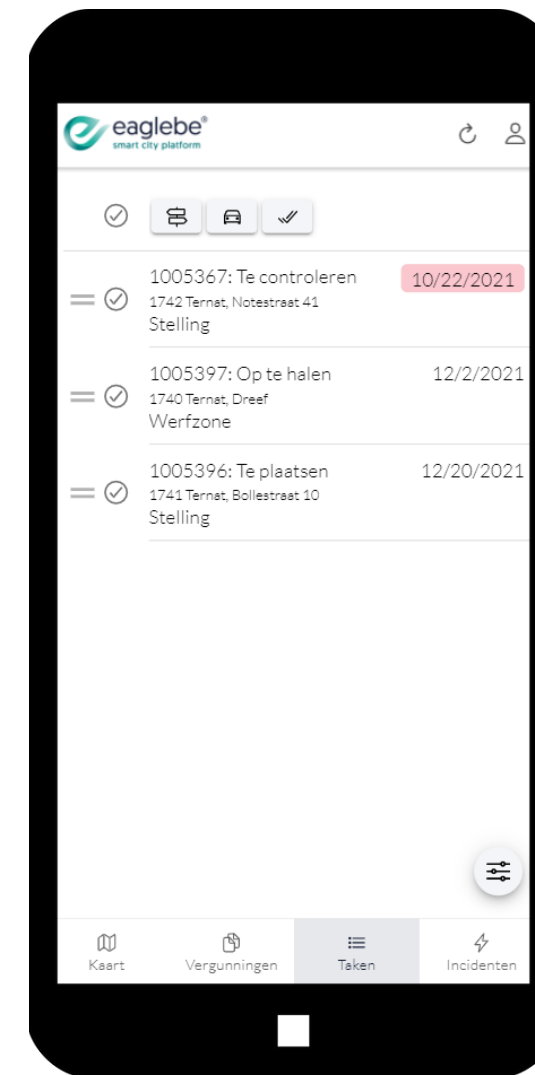

2.3

INCIDENTEN

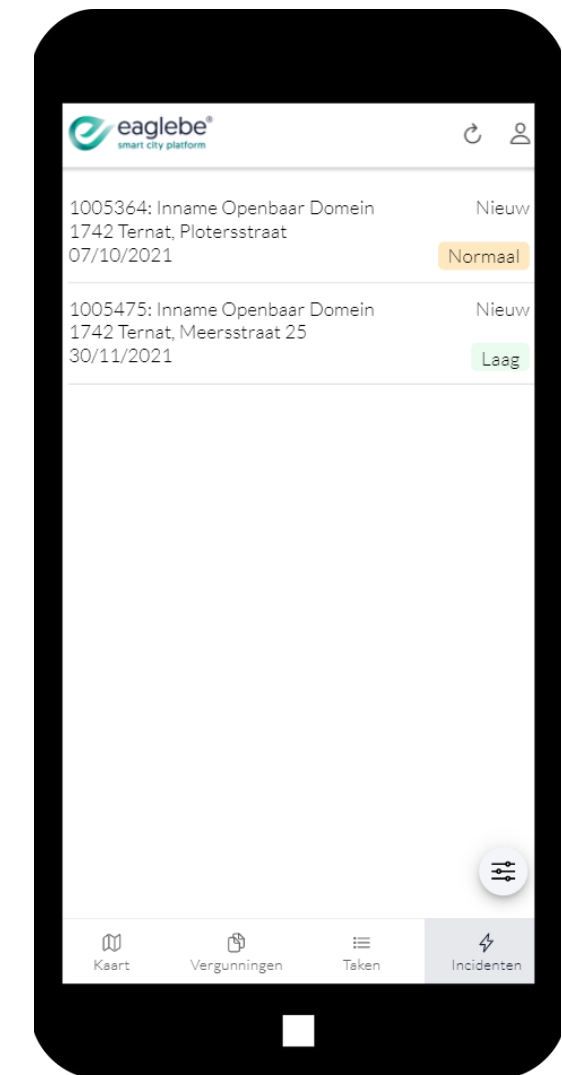

2.4

KAART

Overzicht van alle innames, evenementen en incidenten

- Zoom naar huidige locatie
- Kies achtergrond laag
- Filter op periode

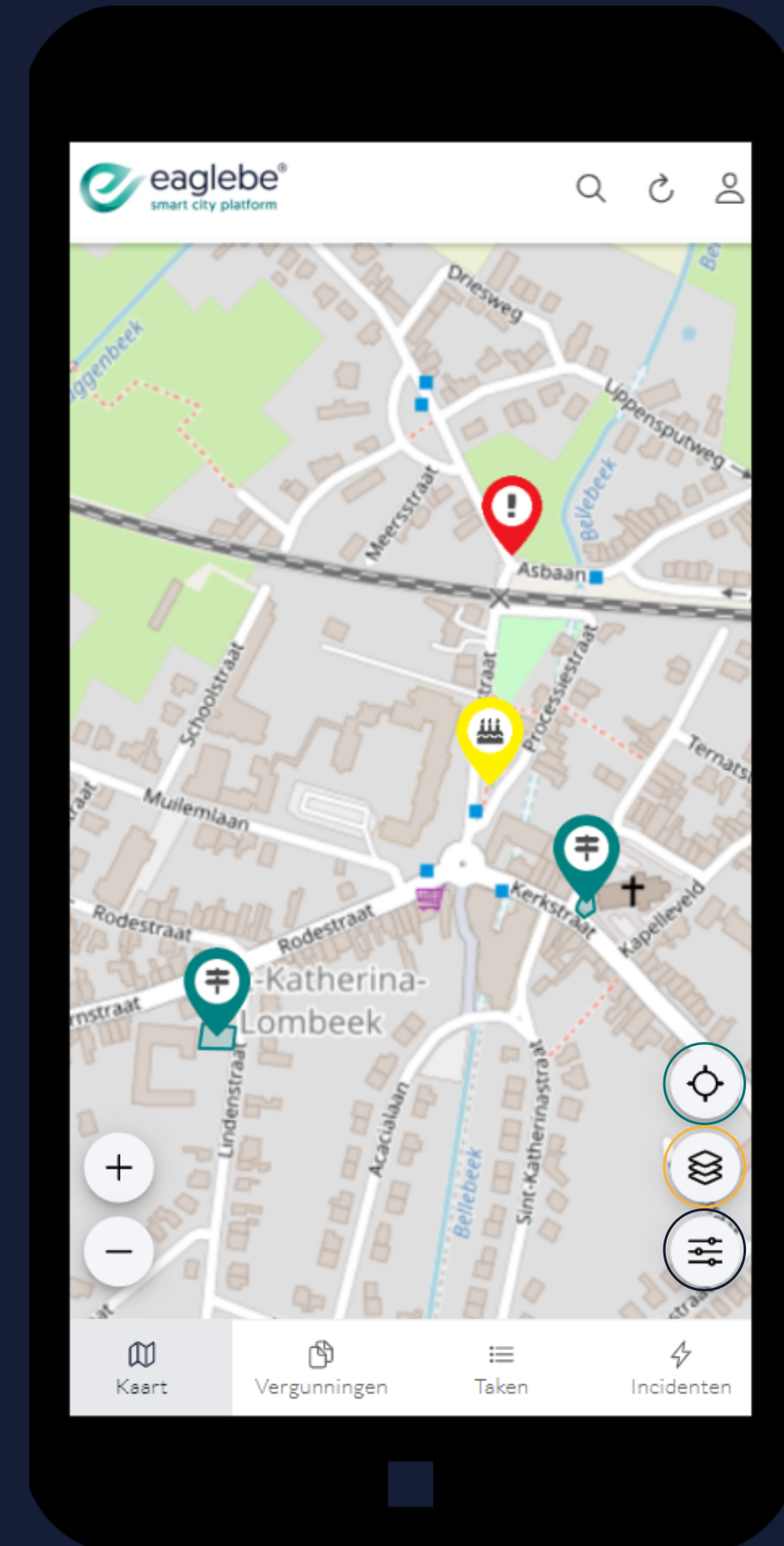

KAART

Meer info nodig? Klik een zone of marker aan

- Pop-up met details
- Optie om **signalisatieplan** weer te geven
- Optie om **meer details** weer te geven

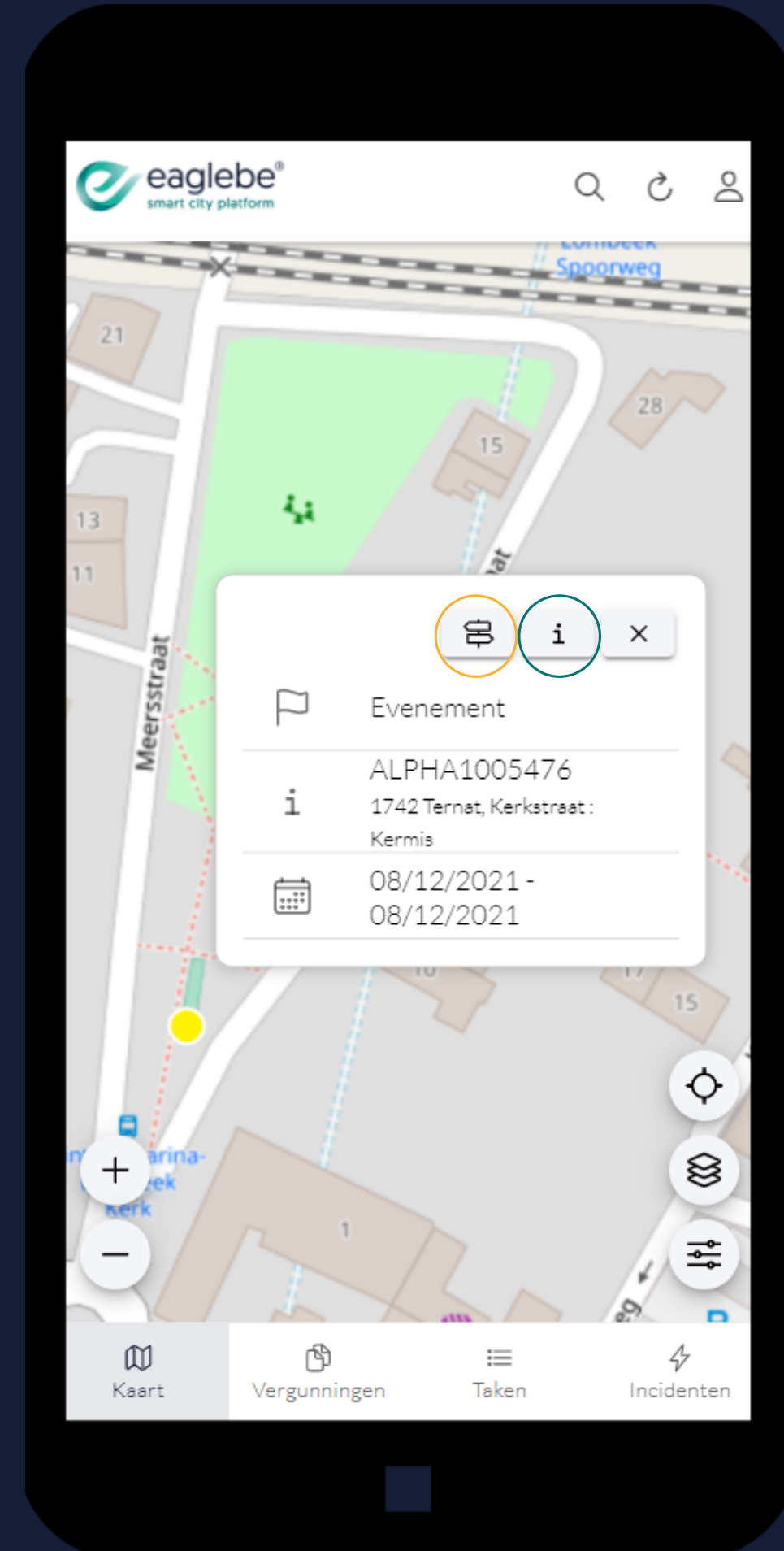

KAART

Overtreding? Meld het via een nieuw incident!

Klik langdurig op de juiste locatie op de kaart en Eaglebe maakt een nieuw incident. Vul dit aan met de nodige gegevens en de overtreding is geregistreerd.

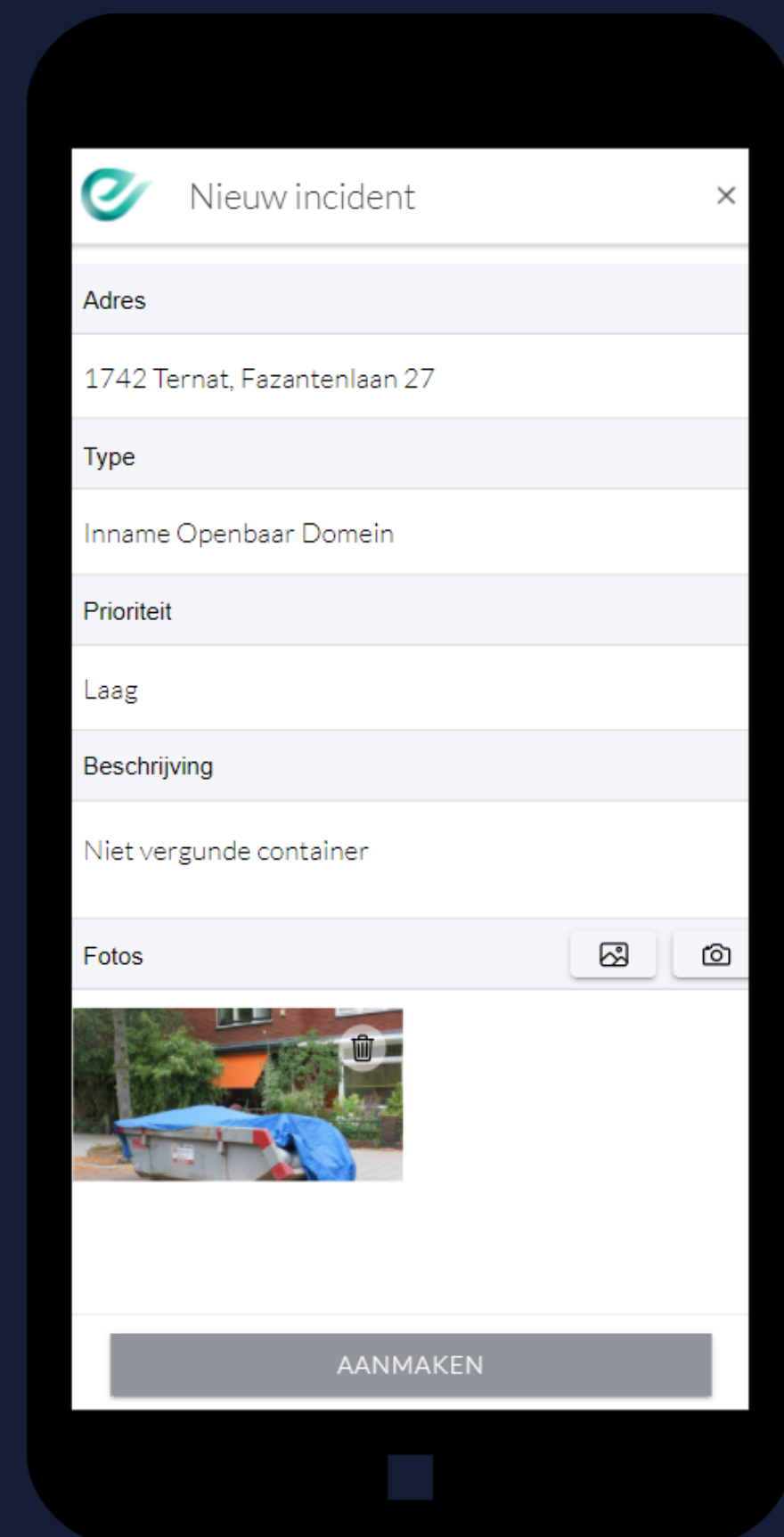
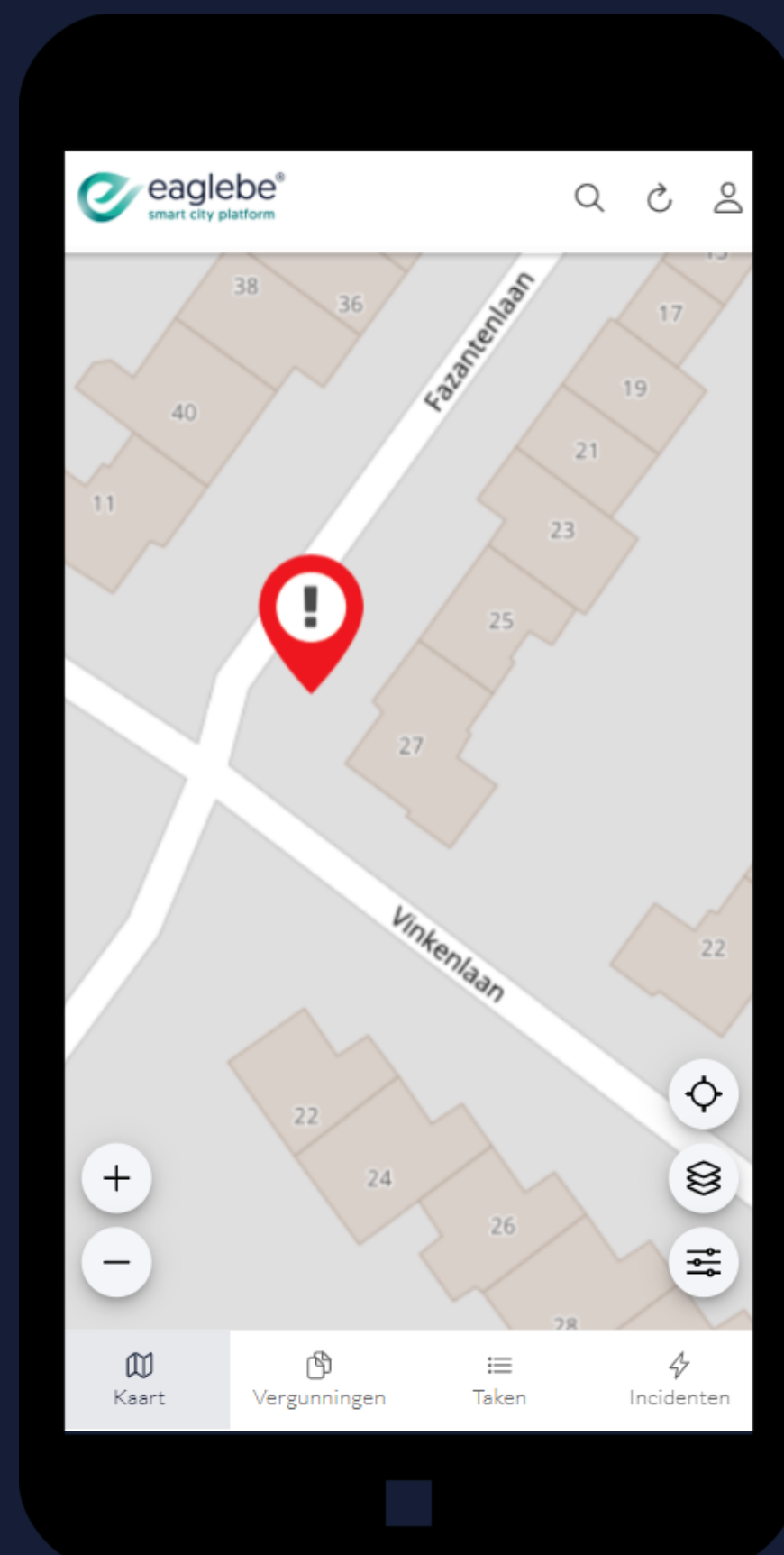

VERGUNNINGEN

Overzicht van alle vergunningen

- Snel zoeken via de **filteropties**
- Open de details door een vergunning aan te klikken
- Meld een overtreding via het **bliksem icoon**

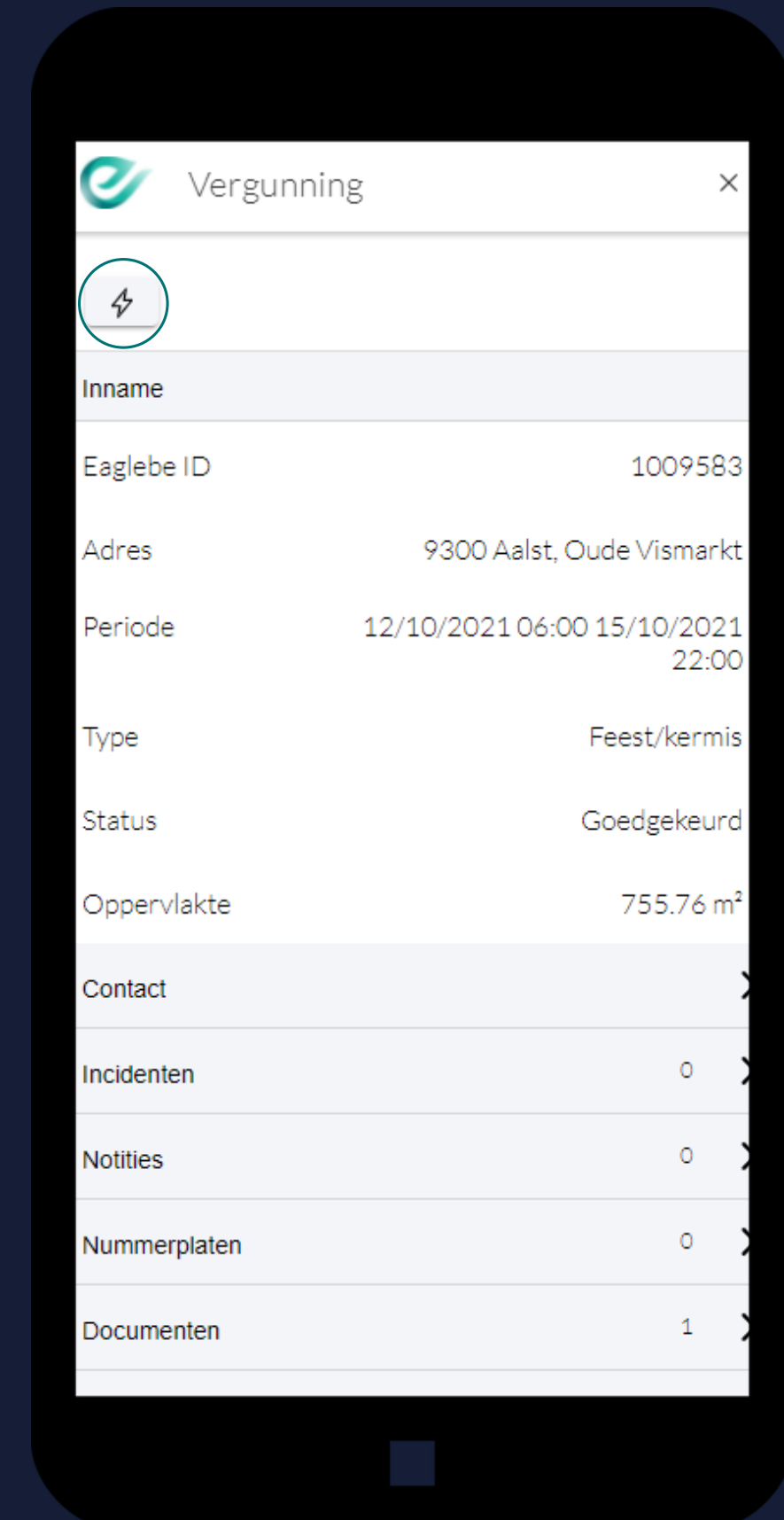

TAKEN

Overzicht van alle taken die aan jou zijn toegewezen.

Meerdere taken selecteren voor:

- Overzicht signalisatie
- **Routering**
- Afronden

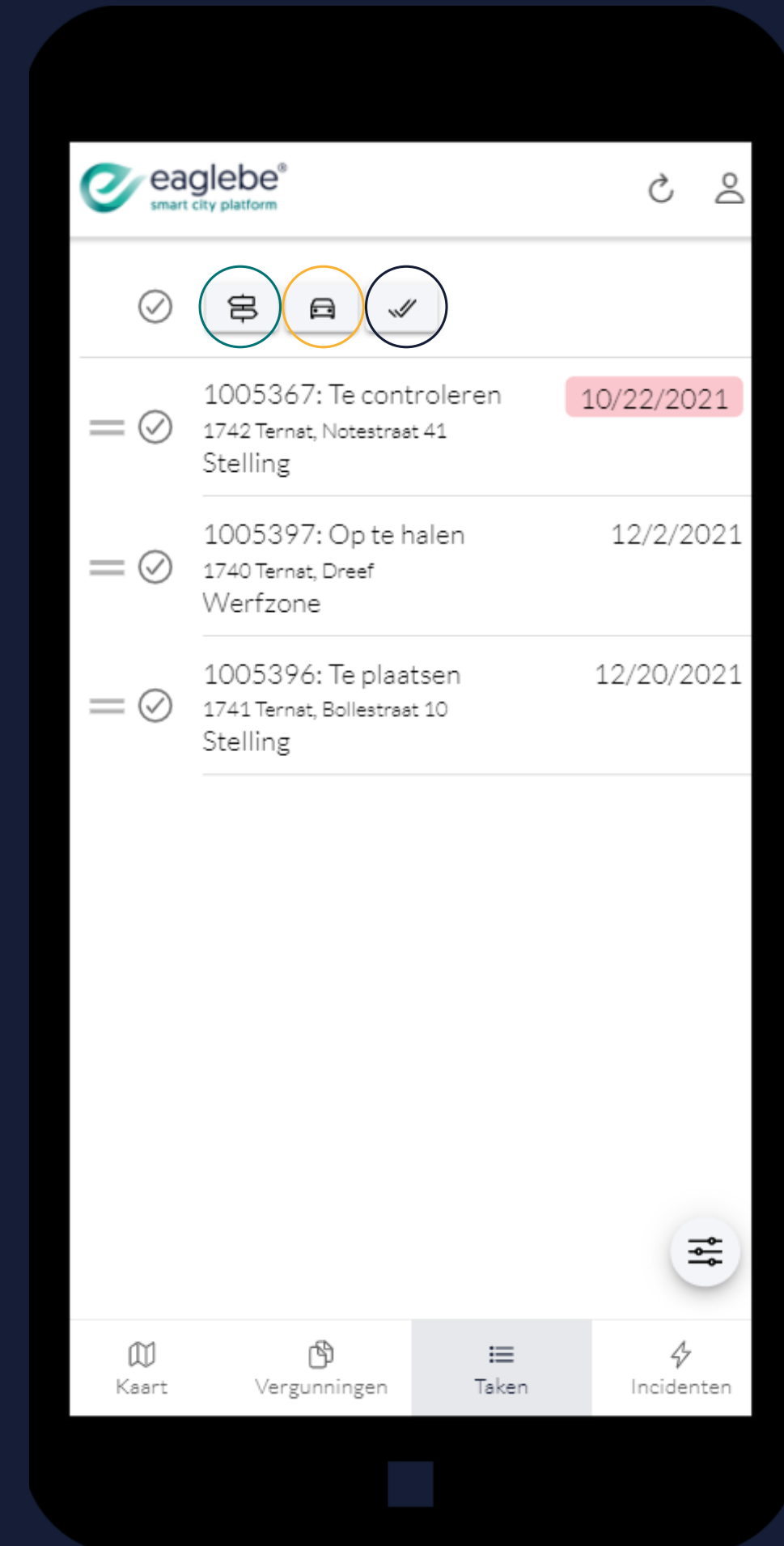

TAKEN

Details van de taak weergegeven door deze aan te klikken uit de lijst.

- Taak **bekijken in kaart**
- Taak **afroonden**
- Route naar taak starten

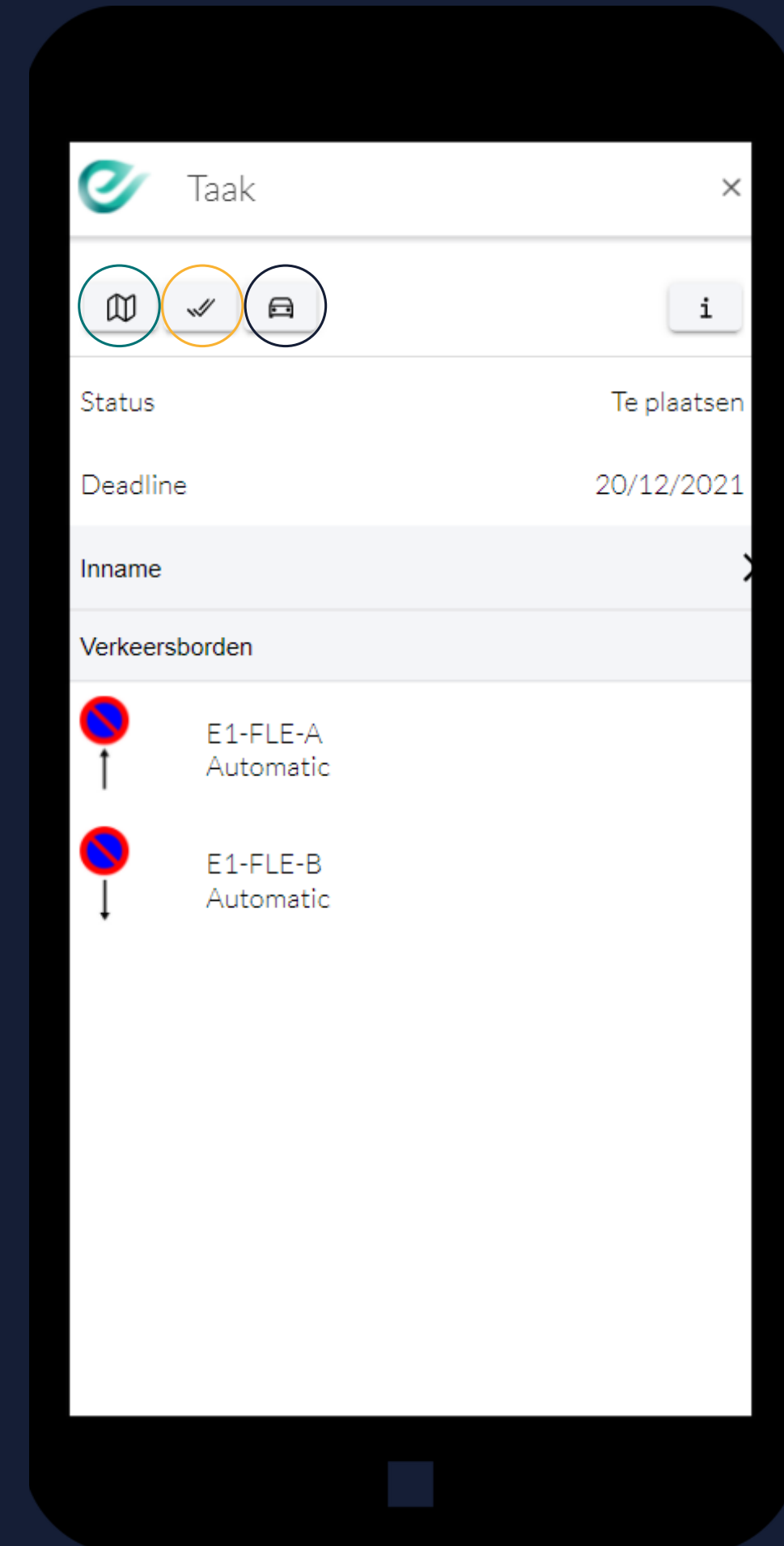

TAKEN

Bij het afronden van een taak kan je:

- Notitie toevoegen
- Meegeven of er voertuigen aanwezig waren + bijhorende nummerplaten noteren
- Foto's toevoegen



INCIDENTEN

Overzicht van alle incidenten

- Snel zoeken via de **filteropties**
- Open de details door een incident aan te klikken

